UNA VISTA PRIVILEGIADA

Una vivienda de estilo moderno, combinando tendenc vanguardistas y manejo de líneas rectas.

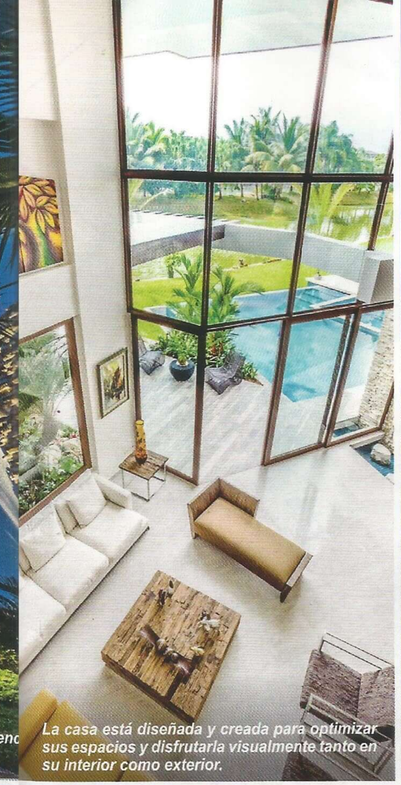

La casa está diseñada y creada para optimizar sus espacios y disfrutarla visualmente tanto en su interior como exterior.

Detalles en la estructura que hacen del garaje una pieza con amplitud.

*Lograr que en una vivienda se unan elementos como el confort, la armonía y el privilegio de una vista encantadora que permita a sus ocupantes disfrutar del entorno, fue el desafío que se impusieron los arquitectos diseñadores de Constructora **Masaro.***

Para lograr visibilidad y el contacto con la naturaleza, los arquitectos de **Masaro** conectaron la vivienda en su interior con un puente para la comunicación interna de la misma, implementando detalles que hacen de su recorrido una experiencia única como lo es el espejo de agua que atraviesa la residencia desde su fachada frontal hacia la posterior comunicándose con la piscina, aportando así frescura y movimiento.

Como elemento de distinción, la casa se eleva enmarcándose en su contexto, adquiriendo altura visual siendo así un punto focal dentro de la urbanización.
Es una residencia discreta a nivel externo y de gran visibilidad en su interior, la creación de cada espacio dentro del diseño son el resultado del estudio visual del entorno.

Una propuesta para vivir una experiencia equilibrio y armonía en contacto con la natural

Una experiencia en su recorrido donde se van descubriendo sus fortalezas como la escalera interna no visible al público.

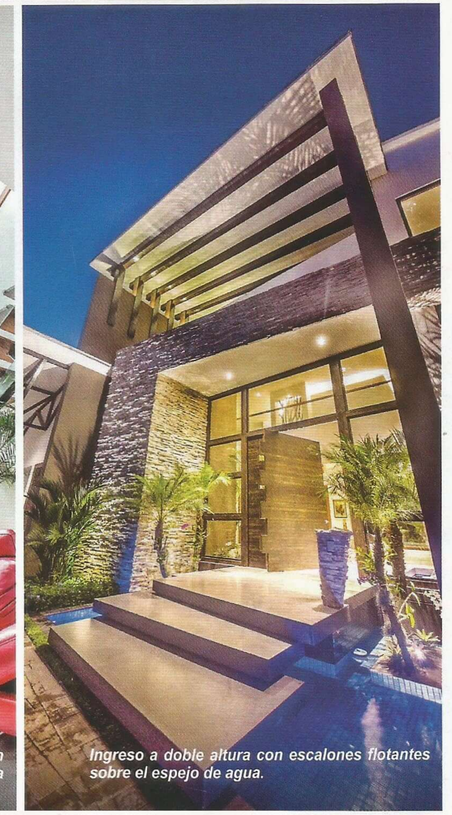

Ingreso a doble altura con escalones flotantes sobre el espejo de agua.

Manuel y Jorge Sánchez, son una dupla de hermanos socios apasionados por la arquitectura y el diseño. Trabajan en equipo en todos sus proyectos. Tanto Manuel (37 años) como Jorge (32 años) son expertos en el engranaje del diseño como en la optimización de la funcionalidad de cada proyecto.

Desde hace 5 años y con su empresa Constructora Masaro, trabajan junto a su equipo de arquitectos, en proyectos residenciales, de interiores, comerciales, industriales, zonas de recreación y diseño de stand. En sus propuestas, buscan ofrecer a sus clientes una manera diferente de diseño y construcción, alineados a promover una arquitectura inteligente con responsabilidad ambiental integrada en sus obras.

Se proyectan como una empresa vanguardista y posmoderna, que propone una experiencia de interacción entre el equilibrio y la armonía, generando tendencias y fusión de estilos.

CONSTRUCTORA MASARO

Contacto
Av. Las Aguas C.C. NEOCENTER Of.13 PA
+593 04 2 936600
+593 9 95115786
+593 9 84442114
info@constructoramasaro.com
www.constructoramasaro.com

Créditos fotógrafo:Sr. Carlos González